# K127 plusieurs appartements meublés hauts standing sont à louer à l'Aci 2000 Bam

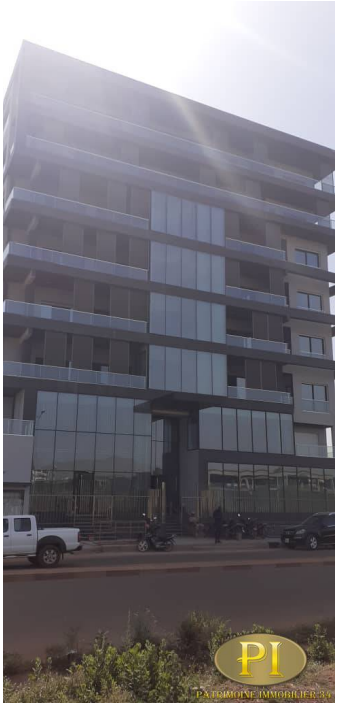


## Loyer mensuel : 3€ charges comprises

Plusieurs appartements meublés hauts standing sont à louer à l'Aci 2000 dans un nouvel immeuble r+5. Des appartements divers composés comme suit: -Le grand Loft (2 en tout): Avec un grand salon, une cuisine spacieuse, un balcon aménagé avec des fauteuils et Trois chambres avec leurs douches intérieures. Prix: 2.000.000fcfa (3053Euro) -Duplex( 2 en tout) Composé d'un grand salon en bas , une toilette visiteur, une cuisine spacieuse et d'un balcon. A l'étage se trouve 4 chambres avec leurs douches intérieures et une toilette Prix : 2.500.000fcfa (3816Euro) -3 chambres (4 en tout) Composé de trois chambres avec leurs douches intérieures, une cuisine spacieuse et un grand salon avec une toilette visiteur Prix:1.500.000fcfa (2290Euro) -2 chambres ( 11en tout) Composé de deux chambres salon cuisine et 3 douches intérieures. Prix:1.200.000 fcfa (1832Euro) -L'appartement d'une chambre et demie ( 4 appartements en tout) Composés de 2 chambres salon cuisine et deux douches intérieures. Prix:1.100.000 fcfa (1679Euro) Les appartements sont alimentés par un générateur en cas de coupure. D'un réseau wifi D'un ascenseur Et d'un service de caméra de surveillance.